

云南省 2019 年度考试录用公务员

网上报名流程及操作指南

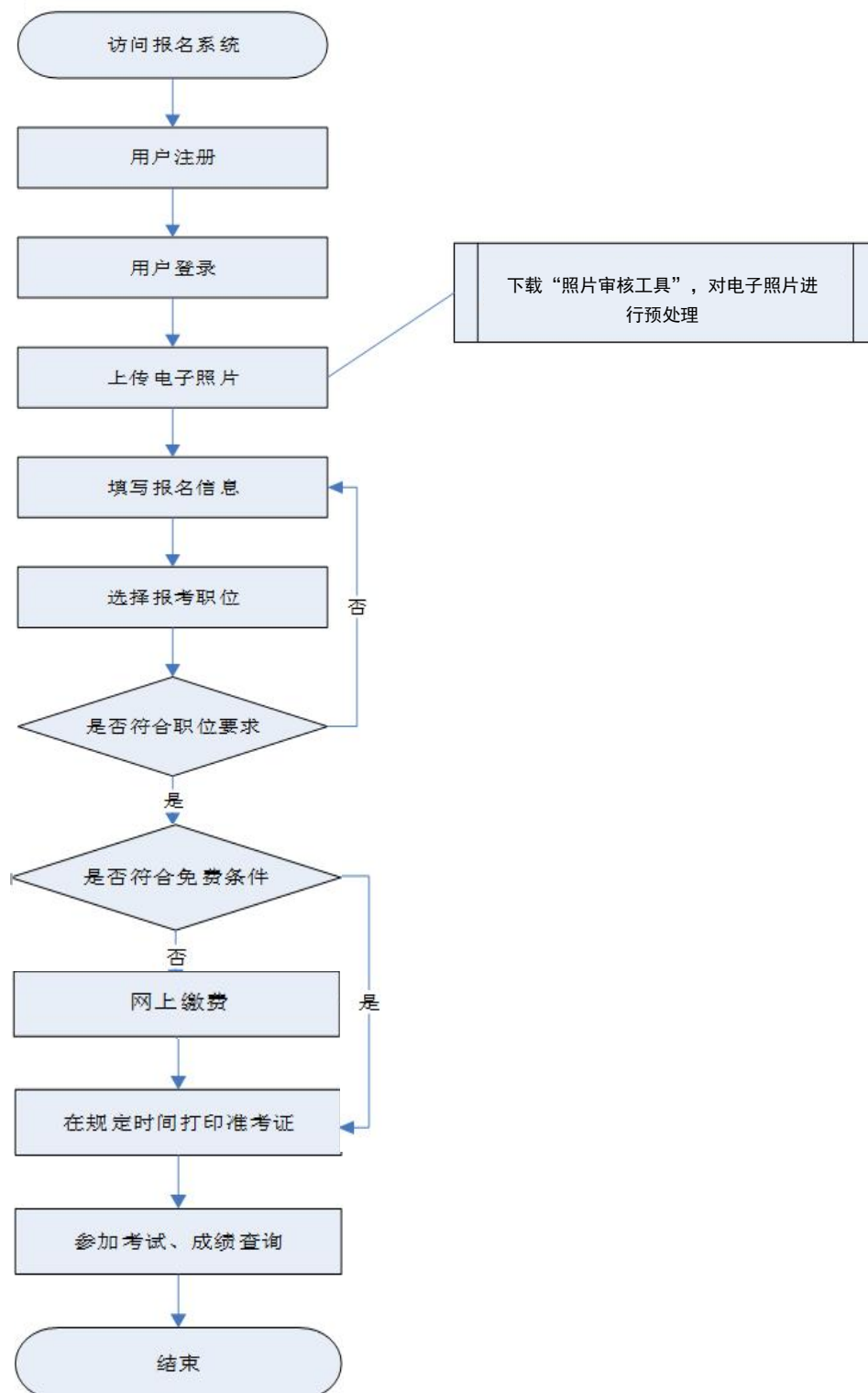

目 录

1.1 用户手册内容说明.....	3
1.2 考生报名.....	3
1.2.1 考生注册.....	3
1.2.2 登录系统.....	4
1.2.3 注册信息维护.....	6
1.2.4 考生报名.....	7
1.2.5 网上缴费.....	14
1.2.6 下载报名表.....	16
1.2.7 考生查询.....	16
1.2.7.1 报考状态查看.....	16
1.2.7.2 报考信息查看.....	17
1.2.7.3 准考证打印.....	17
1.2.8 系统设置.....	18
1.2.8.1 修改密码.....	18
1.2.8.2 安全退出.....	19

1.1 用户手册内容说明

本文档所采用的截图为演示版系统截图，仅供操作系统时进行参考。

1.2 考生报名

1.2.1 考生注册

考生访问发布的报名系统网址，进入登录界面，如下图所示：

点击“注册”按钮，进入考生注册页面，如下图所示：

填写相应的注册信息后，点击“注册”按钮，再次输入证件类型、证件号、姓名信息进行核对，校验无误后，完成注册，并自动跳转至登录页面。

1.2.2 登录系统

进入登录界面，填写相应的注册信息后，点击“登录”按钮，如下图所示：

首次登录系统需要上传照片，如下图所示：

点击“照片要求”中的“点击下载”下载照片审核处理工具，处理报名照片，照片通

过审核工具审核后，点击“打开照片”按钮选择要上传的照片，输入验证码，点击“保存照片”，上传成功后跳转到照片确认页面，如下图所示：

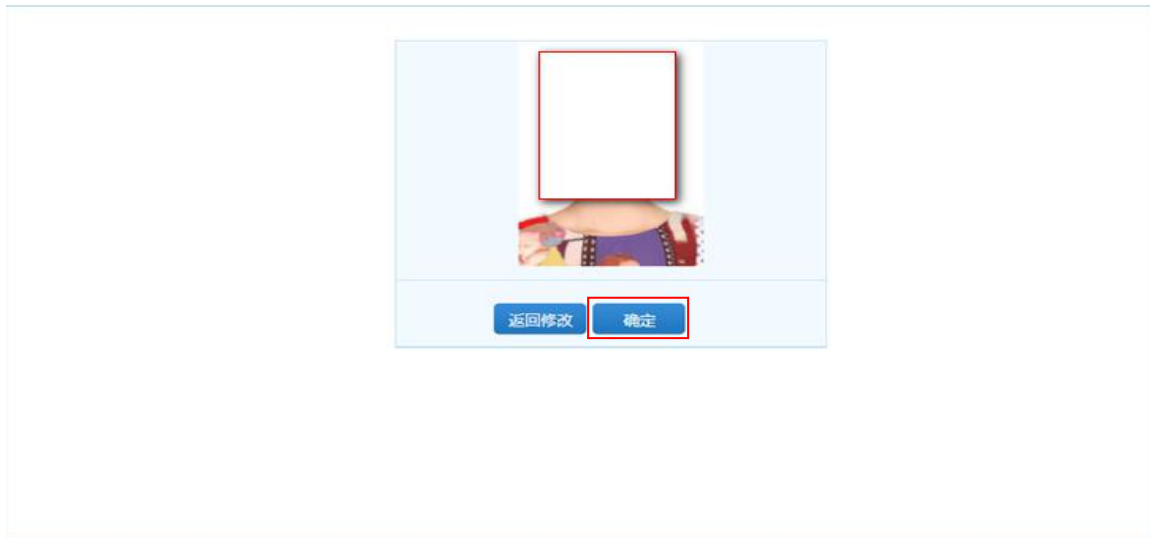

照片确认无误后跳转到查看考试文件页面，阅读考试文件，进行下一步操作，如下图所示：

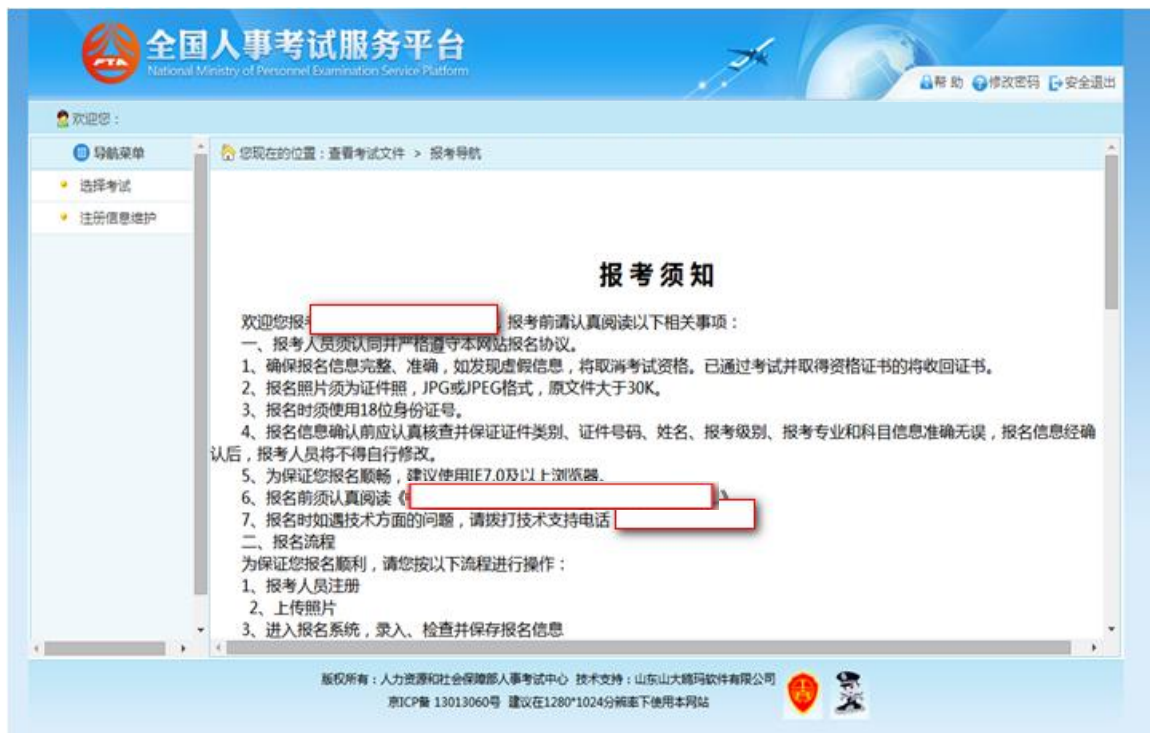

1.2.3 注册信息维护

通过点击系统导航菜单中“注册信息维护”选项，可跳转到修改注册信息页面，其中登入用户名、考生姓名和证件号码等考生关键信息不允许进行修改，如下图所示：

全国人事考试服务平台
National Ministry of Personnel Examination Service Platform

欢迎您： 报考考试：

您现在的位置：网上报名 > 注册信息维护

导航菜单

- 选择考试
- 注册信息维护

登入用户名：[锁定]

考生姓名：[锁定]

证件号码：[锁定]

密码找回问题：我就读的第一所学校的名称？

答案：1

修改 更换手机

在该页面可以完成对密码找回及答案信息进行修改，也可更换绑定的手机号。点击“更换手机”按钮，跳转到更换手机页面，通过该页面可以完成绑定手机号的更换操作。

全国人事考试服务平台
National Ministry of Personnel Examination Service Platform

欢迎您： 报考考试：

您现在的位置：网上报名 > 用户更换手机

考生姓名：[锁定]

证件号码：[锁定]

新手机号：

短信验证码： 获取短信验证码

确定更换

1.2.4 考生报名

考生登录系统后，上传照片完成后进入报考须知阅读页面, 如下图所示：

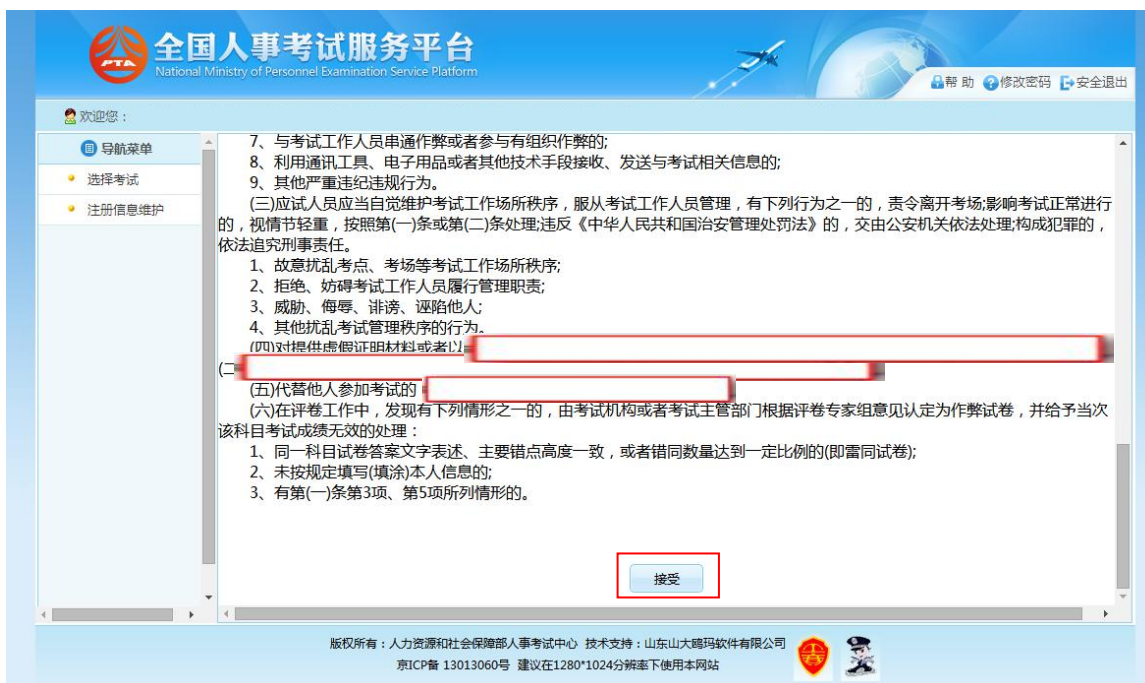

点击“接受”按钮，进入查看考生承诺书的页面, 如下图所示：

页面，如下图所示：

点击“选择职位”选项，可以跳转到选择报考职位界面，如下图所示：

考生可以在查询条件输入框中输入职位代码、职位名称，系统支持对职位代码、职位名称的模糊查询，考生也可以点击“选择职位”按钮，通过树形菜单选择对应的职位，如下图所示：

选择对应的职位后，系统会提示报考该职位所需的条件，如下图所示：

考生可以通过点击“查看报名信息”按钮，查看考生填写的报名信息，如下图所示：

全国人事考试服务平台
National Ministry of Personnel Examination Service Platform

欢迎您：

您现在的位置：网上报名 > 报考导航

查看报考状态
查看报名信息
下载报名表
打印准考证

考生姓名：测试777
证件号码：777777
性别：男
学历：高职高专
学位：无
报考单位：
报考职位代码：010015
报考职位：
报考科目：
民族：汉族
政治面貌：中共党员
户口所在地：21212
婚姻状况：已婚

版权所有：人力资源和社会保障部人事考试中心 技术支持：山东山大路玛软件有限公司
京ICP备 13013060号 建议在1280*1024分辨率下使用本网站

点击“查看报考状态”按钮，可以查看考生的报考状态，如下图所示：

全国人事考试服务平台
National Ministry of Personnel Examination Service Platform

欢迎您：

您现在的位置：网上报名 > 报考导航

查看报考状态
查看报名信息
下载报名表
打印准考证

信息维护 选择职位 报名信息确认 信息审核状态 网上缴费 完成

说明：

1、蓝色方框表示已操作，绿色方框表示已操作完成可再修改，黄色方框表示已操作完成不可修改，红色方框表示已操作，但未通过，须重新操作；
2、绿色方框表示待操作；
2、橙色方框表示目前不能操作。

版权所有：人力资源和社会保障部人事考试中心 技术支持：山东山大路玛软件有限公司
京ICP备 13013060号 建议在1280*1024分辨率下使用本网站

点击“报名信息确认”按钮后，跳转到报名信息确认页面，如下图所示：

1. 2. 5 网上缴费

通过审核的考生可以进行网上缴费，点击报考流程中“网上缴费”选项，可以进入网上缴费的页面，如下图所示：

选择完成后点击“生成订单”按钮，可以生成订单，如下图所示：

订单确认无误后，点击“支付”按钮，成功后再点击“支付完毕”按钮完成网上支付操作，如下图所示：

Top Screenshot: This view shows the payment details form. The form contains the following information:

姓名：	测试777
证件号码：	777777
订单号：	02440002002000000
支付网关：	
金额（元）：	

Below the form is a blue button labeled '支付' (Pay), which is highlighted with a red rectangular box.

Bottom Screenshot: This view shows the same page after a successful payment. A modal dialog box is displayed in the center with the text: '支付完毕后，请务必点击下面【支付完毕】按钮，不要点击其他链接！' (After payment is complete, please click the [Payment Complete] button below, do not click other links!).

Inside the modal dialog, there is a blue button labeled '支付完毕' (Payment Complete), which is highlighted with a red rectangular box. The '支付' button from the previous screenshot is still visible but faded.

Both screenshots include a left-hand navigation menu with options: '查看报考状态' (View Exam Status), '查看报考信息' (View Exam Information), '下载报名表' (Download Exam Form), and '打印准考证' (Print Admission Ticket). The top header features the platform's logo and name, and the bottom footer contains copyright information and technical support details.

1.2.6 下载报名表

点击系统导航菜单的“下载报名表”选项，可以下载考生信息表；下载考生信息表操作必须在考生完成缴费之后才能进行，如果考生未完成缴费点击“下载报名表”菜单，系统会提示“您未完成缴费，不能下载报名表”。如下图所示：

1.2.7 考生查询

1.2.7.1 报考状态查看

点击系统导航菜单的“查看报考状态”选项，可进入查看状态页面。如下图所示：

1.2.7.2 报考信息查看

点击系统导航菜单的“查看报考信息”选项，可进入查看考生报考信息的页面，如下图所示：

1.2.7.3 准考证打印

通过点击系统导航菜单的“打印准考证”选项，可进入准考证打印页面，如下图所示：

全国人事考试服务平台
National Ministry of Personnel Examination Service Platform

欢迎您：

导航菜单

- 查看报考状态
- 下载报名表
- 打印准考证
- 退出当前考试

报名地市：[输入框]

报名序号：42314401001001000006

姓名：纪雪晨

性别：女

证件号码：331 [输入框]

报考单位：[输入框]

报考职位：职位1

考试科目	准考证号	考试时间	考场	座号
申论		2015-08-08 09:00-12:00		
行测		2015-08-08 14:00-17:00		
加试		2015-08-09 09:00-12:00		

打印

版权所有：人力资源和社会保障部人事考试中心 技术支持：山东山大路玛软件有限公司
京ICP备 13013060号 建议在1280*1024分辨率下使用本网站

1.2.8 系统设置

1.2.8.1 修改密码

点击系统右上角的“修改密码”选项，可跳转到修改密码页面，如下图所示：

全国人事考试服务平台
National Ministry of Personnel Examination Service Platform

欢迎您：

您现在的位置：网上报名 > 修改密码

请输入原始密码：[输入框]

请输入新密码：[输入框]

请再次输入新密码：[输入框]

修改

版权所有：人力资源和社会保障部人事考试中心 技术支持：山东山大路玛软件有限公司
京ICP备 13013060号 建议在1280*1024分辨率下使用本网站

在该界面可以对考生的登录密码进行修改。

1. 2. 8. 2 安全退出

点击系统右上角的“安全退出”按钮，则返回到登录页面。如下图所示：

